

PLANTA TÉRREO - ÁGUA FRIA
ESCALA 1:50

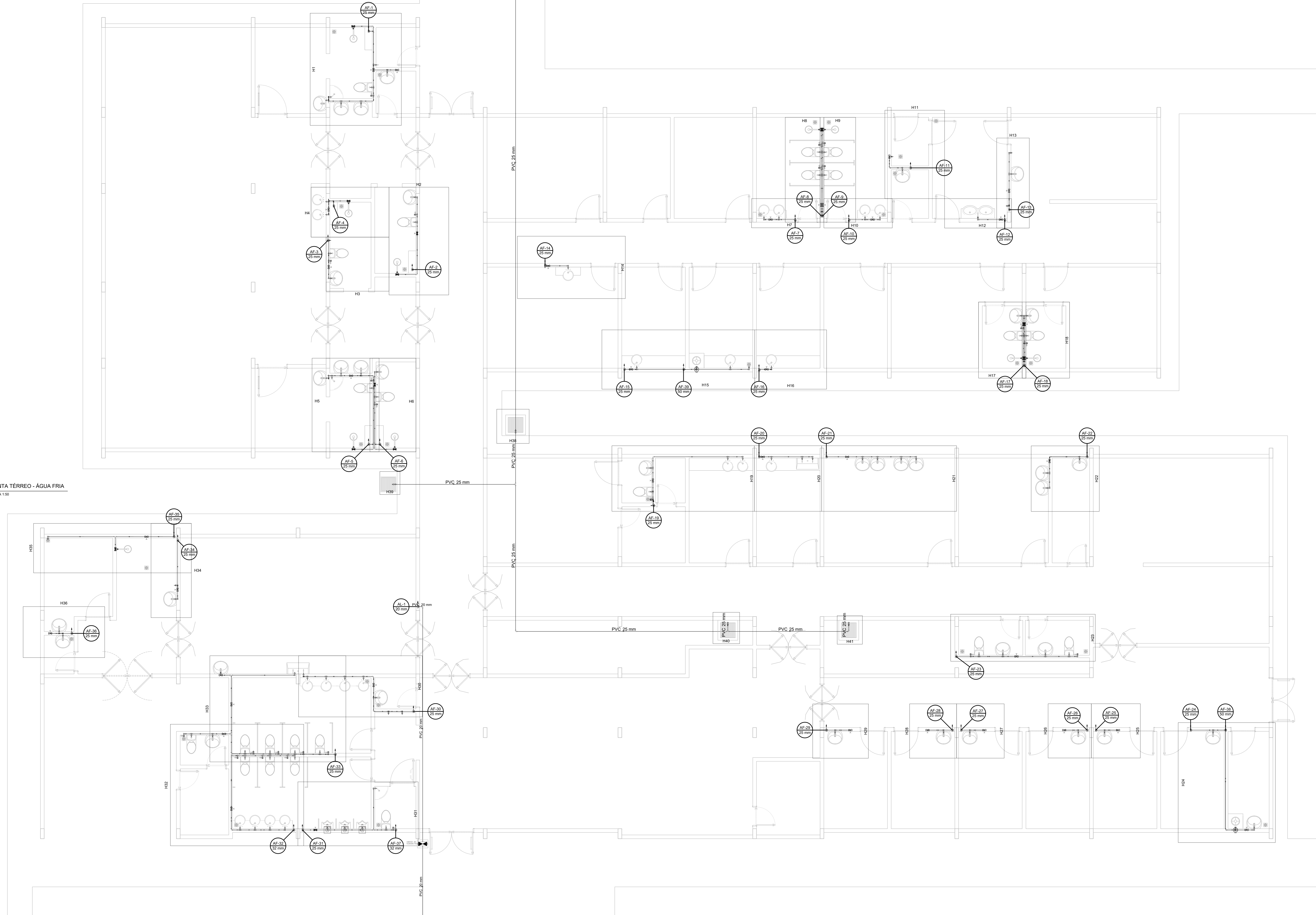

LISTA DE MATERIAIS:

APARELHO BEBEDOURO 4 pz CHUVEIRO 10 pz CUBA HIGIÊNICA 25mm x 12" 23 pz EXPANSIVO 2 pz MICROTORO DE DESCARGA DESCONTÍNUA 3 pz PRESSURIZADOR 1 pz TOMEIRA DE JARDIM 6 pz TORÇÃO DE LAVATÓRIO 72 pz VASO SANITÁRIO C/ CX. ACOPLADA 12" 23 pz	METAS REGISTRO DE GAVETA BRUTO ABNT 34 pz REGISTRO DE GAVETA C/ CANOPLA CROMADA 5 pz REGISTRO DE PRESSÃO C/ CANOPLA CROMADA 10 pz VÁLVULA DE DESCARGA PI MICTÓRIO 3 pz VÁLVULA DE DESCARGA BAIXA PRESSÃO 2 pz PVC ACESSÓRIOS BUCHA DE LIGAÇÃO P/ VASO SANITÁRIO 2 pz TUBO FLEXÍVEL COBRE CROMADO COM CANOPLA 23 pz TUBO FLEXÍVEL PLÁSTICO 76 pz TUBO DE DESCARGA VDE 76 pz TUBO DE LIGAÇÃO LATÃO CROMADO C/ CANOPLA P/ VASO SA. 2 pz TUBO 38 mm 2 pz	PVC RIGIDO SOLDÁVEL ADAPT. SOLD. CURTO C/ BOLSA-ROSCA P/ REGISTRO 88 pz BOLSA-ROSCA C/ ROTAÇÃO 25 mm 2 pz BUCHA DE REDUÇÃO SOLD. CURTA 2 pz BUCHA DE REDUÇÃO SOLD. 25 mm 1 pz BUCHA DE REDUÇÃO SOLD. 32 mm 2 pz BUCHA DE REDUÇÃO SOLD. 40 mm 2 pz BUCHA DE REDUÇÃO SOLD. 50 mm 2 pz BUCHA DE REDUÇÃO SOLD. 60 mm 2 pz BUCHA DE REDUÇÃO SOLD. 75 mm 2 pz BUCHA DE REDUÇÃO SOLD. 90 mm 2 pz BUCHA DE REDUÇÃO SOLD. 110 mm 2 pz BUCHA DE REDUÇÃO SOLD. 125 mm 2 pz BUCHA DE REDUÇÃO SOLD. 150 mm 2 pz BUCHA DE REDUÇÃO SOLD. 200 mm 2 pz UNÃO SOLDÁVEL 50 mm 3 pz	PVC MISTO SOLDÁVEL JOELHO 90° SOLDÁVEL C/ ROSCA 4 pz JOELHO 45° SOLDÁVEL C/ ROSCA 2 pz JOELHO C/ ROSCA BOLSA CENTRAL 1 pz JOELHO C/ REDUÇÃO SOLDÁVEL C/ ROSCA 23 pz CURVA 90° SOLDÁVEL C/ ROSCA 10 pz CURVA 45° SOLDÁVEL C/ ROSCA 10 pz PVC SOLDÁVEL AZUL C/ BUCHA LATÃO JOELHO DE REDUÇÃO 90° SOLDÁVEL COM BUCHA DE LATÃO 118 pz JOELHO 45° 25 mm x 12" 7,68 pz CISTERNA PARA REUSO DE ÁGUA PLUVIAL 1 pz CISTERNA 10000 L 1 pz
---	--	--	--

LEGENDA:

- ☐ REGISTRO BRUTO GAVETA ABNT C/ PVC SOLDÁVEL
- ▣ REGISTRO DE PRESSÃO COM PVC SOLDÁVEL
- ⊙ REGISTRO DE GAVETA C/ CANOPLA CROMADA C/ PVC SOLDÁVEL
- ⊕ VALVULA DE DESCARGA C/ PVC SOLDÁVEL
- ⊖ VALVULA DE DESCARGA PI MICTÓRIO

	<p>GERÊNCIA DE PROJETOS DENIS DE SOUZA SILVA COORDENAÇÃO DE PROJETOS SERVALDO LÚCIO TÁGGIO FILHO CREA: MG 22.526/2 RESPONSÁVEL TÉCNICO ENGR. CIVIL FLÁVIA C. BARBOSA CREA: MG 187.942/2</p>	<p>Prefeitura Municipal de Pouso Alegre</p>	<p>UNIDADE DE PRONTO ATENDIMENTO</p> <p>ENGENHEIRO RUA COMENDADOR JOSÉ GARCIA POUSO ALEGRE - MINAS GERAIS</p> <p>PROJETO EXECUTIVO HIDROSSANITÁRIO PLANTA BAIXA - DISPOSIÇÃO DAS INSTALAÇÕES - TERREO</p> <p>CLIENTE FABRICE PMPA/LPA/AGF-PE-R00.DWG</p>
<p>DATA: 10/06/2018</p>		<p>ESCALA: 1:50M</p>	<p>FOLHA Nº: 01/06</p>